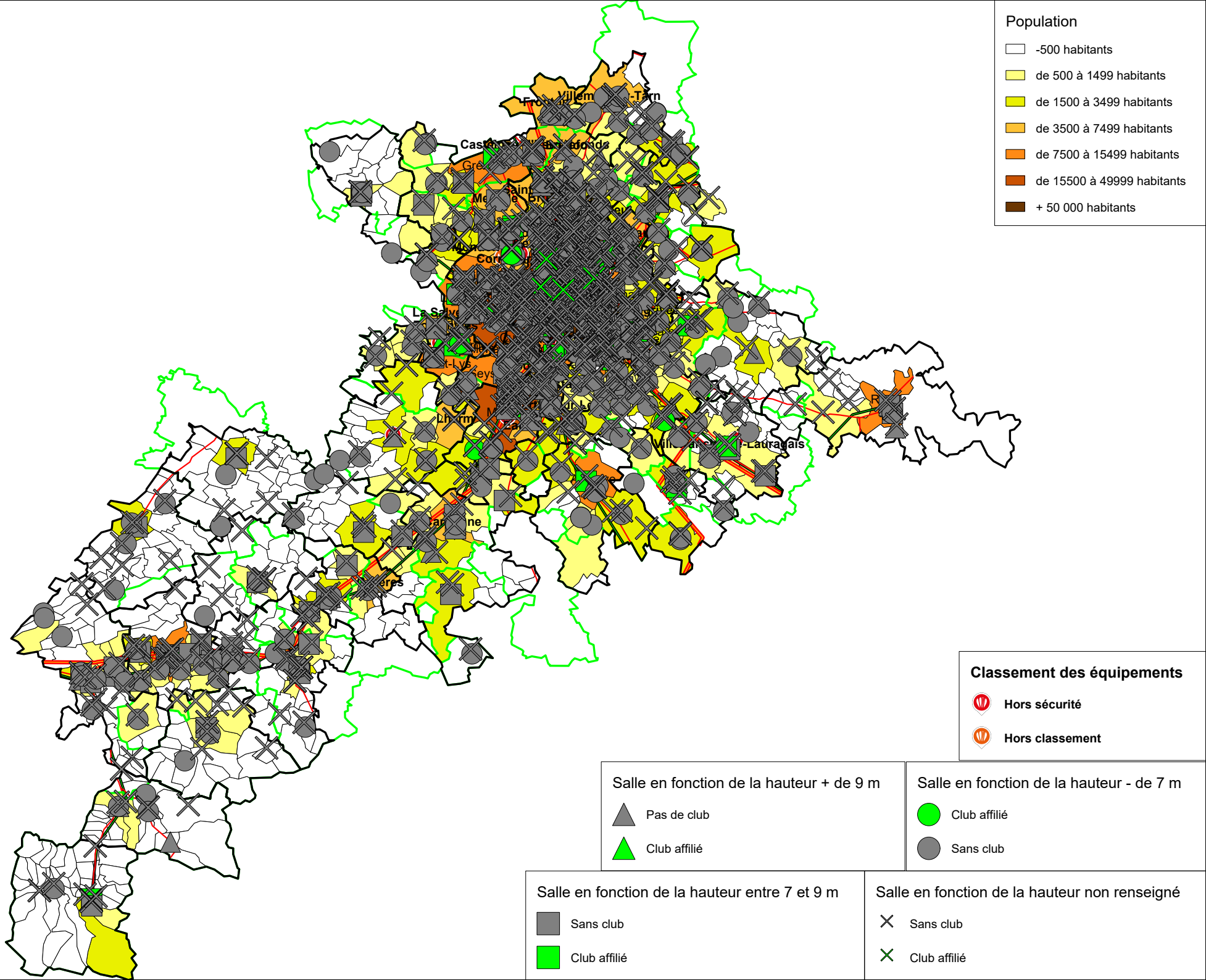
Population
-500 habitants
de 500 à 1499 habitants
de 1500 à 3499 habitants
de 3500 à 7499 habitants
de 7500 à 15499 habitants
de 15500 à 49999 habitants
+ 50 000 habitants
Classement des équipements
Hors sécurité
Hors classement
Salle en fonction de la hauteur + de 9 m
Pas de club
Club affilié
Salle en fonction de la hauteur - de 7 m
Club affilié
Sans club
Salle en fonction de la hauteur entre 7 et 9 m
Sans club
Club affilié
Salle en fonction de la hauteur non renseigné
Sans club
Club affilié