



LIVRET DE FORMATION 2015/2016 POUR MIDI-PYRENEES



ÉDITO

Relais de la FFBaD, La Ligue Midi-Pyrénées de Badminton a pour objectif d'offrir le maximum de formations techniques aux licenciés et clubs de Midi-Pyrénées. Les formations fédérales permettent aux clubs de se structurer, d'améliorer l'encadrement des nombreux publics de notre sport. La ligue proposera également des formations à thème permettant d'échanger, d'acquérir et de diversifier nos vocabulaires de badistes !

Aujourd'hui, en Midi-Pyrénées il est proposé l'intégralité de la pyramide de formation du Diplôme animateur à celui de Moniteur. Actuellement, la compétence du Diplôme animateur Badminton a été rendue au Comité de la Haute Garonne. **Il devient donc un autre interlocuteur et acteur de la formation en Midi-Pyrénées.**

Toutes ces formations sont dispensées par des formateurs fédéraux (FF1 et FF2) et diplômés d'état qui vous permettront d'améliorer la pratique du badminton au quotidien dans vos clubs !

Nous sommes là pour vous aider à faire vivre votre projet de formation !!

Laurent Garot, Germain BIEVLIET et Gaël Leroux, commission régionale de Formation

ORGANIGRAMME ET FONCTIONNEMENT DE LA LIGUE POUR LA FORMATION RÉGIONALE

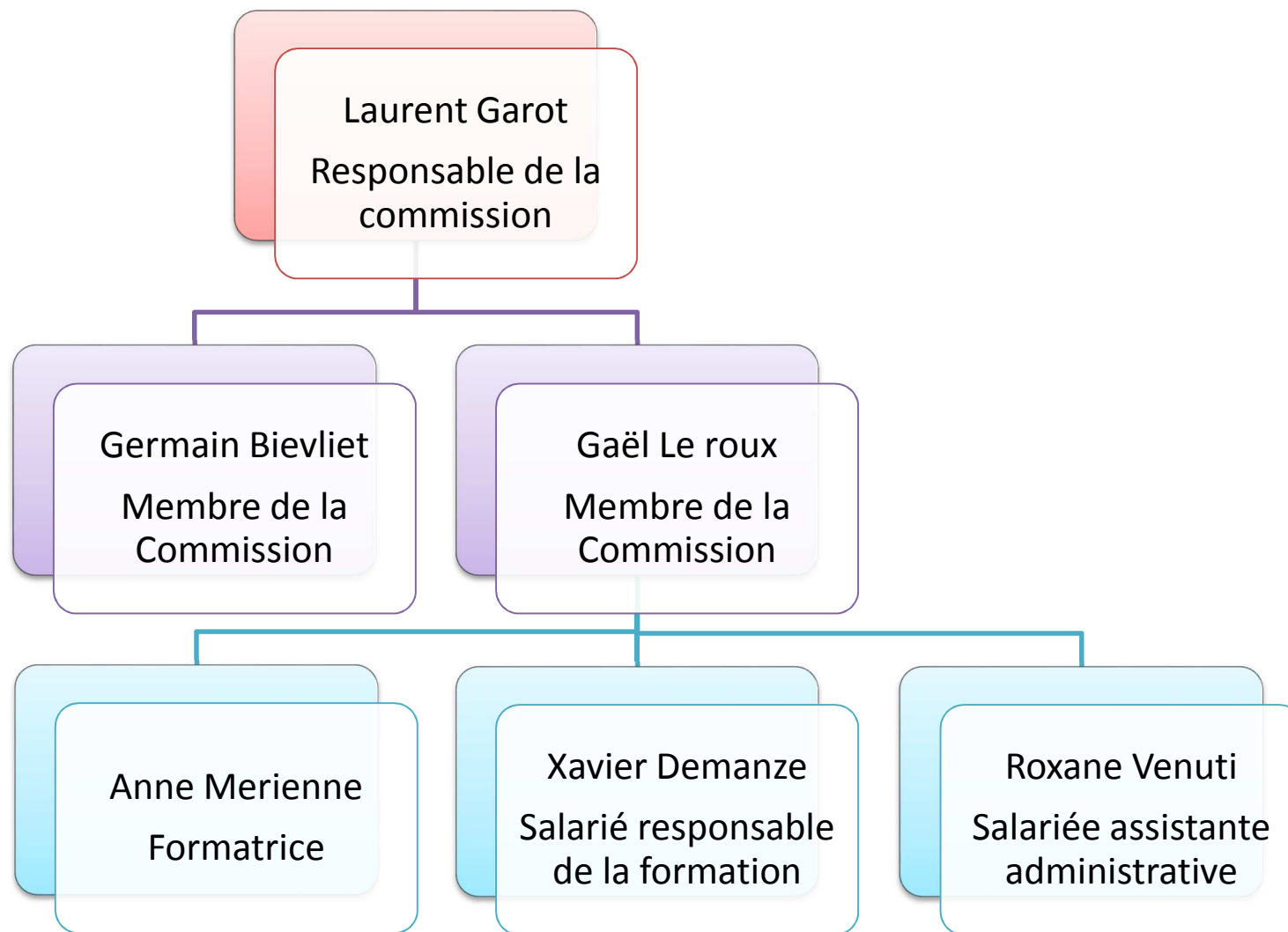

5.

Mise à jour Juin 2012

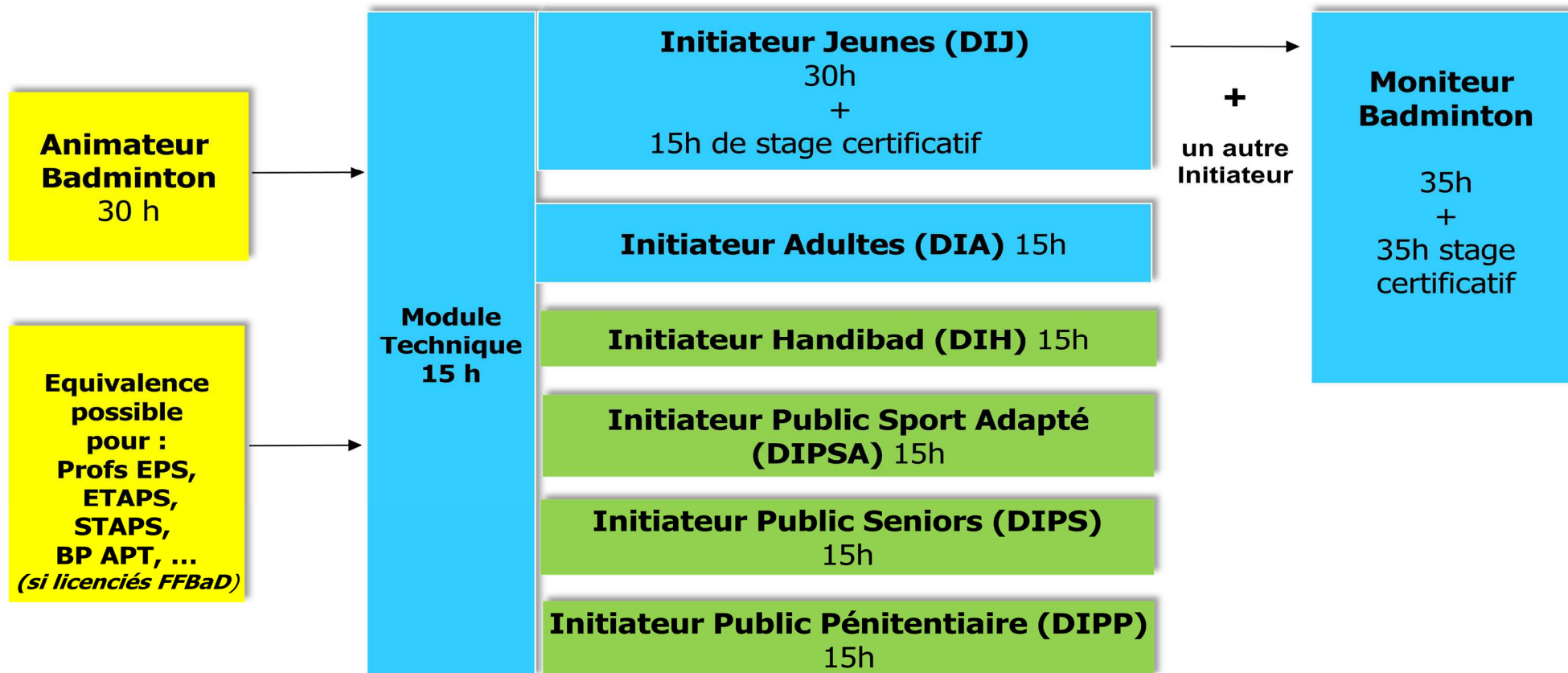

Organisation :

CODEP
(si délégation de la Ligue)

LIGUE

DTN National

POLITIQUE GENERALE DE LA FORMATION REGIONALE

Les axes forts de cette politique se retrouvent ci-dessous :

1. Suivre un Pack de formation « Initiateur » :

Après une décennie à former en nombre des premiers degrés fédéraux sans que ce parcours se poursuive naturellement vers des qualifications plus importantes, il est aujourd'hui obligatoire d'engager un candidat, et le club, dans un cursus d'Initiateur, soit Adultes loisirs, soit Jeunes débutants. Le constat d'une faiblesse d'encadrement dans les clubs est immuable puisqu'aucune démarche de formation n'était visible. De ce fait, nous provoquons une impulsion forcée pour entrevoir des parcours plus cohérent au regard de vos réels besoins.

2. Une stratégie de financement :

La ligue depuis août 2011 est enregistrée en tant qu'organisme de formation, cela permet à des formés de solliciter leur compte épargne de formation via leur statut de salarié au regard de la loi sur la formation des salariés. Ainsi, les coûts pédagogiques seraient pleinement pris en charge par un OPCA (Organisme Paritaire Collecteur Agréé). Cette démarche permet de démarrer le projet de formation avec des subventions extérieures au monde fédéral et sportif, ce qui représente un gain non négligeable pour nous tous.

3. Un déploiement départemental :

Depuis la saison 2014/2015, le Comité Haute Garonne prend la compétence du DAB, comme indiqué sur l'architecture fédérale ci-dessus, c'est une action de formation qui revient aux départements. Une collaboration qui se doit d'être pérenne et qui doit s'étendre à d'autres départements. Bien entendu, la ligne directrice régionale est suivie par les comités sur la notion de « pack initiateur » et sur la tarification pédagogique dans un souci d'harmonisation du territoire.

Public identifié dans le club	Niveau de compétences	Niveau de pratique	EDUCATEURS BENEVOLES					EDUCATEURS PROFESIONNELS		
			ANIMATEUR	INITIATEUR ADULTES	INITIATEUR HANDIBAD	INITIATEUR JEUNES	MONITEUR	CQP	BE1/DEJEPS	BE2/DESJEPS
Nouveaux	ACCUEILLIR/ FIDELISER	Débutants	X					X		X
Pratique loisirs adultes	INITIER LES ADULTES	Débutants à débrouillés		X			X	X	X	X
Parabadminton	INITIER LE PUBLIC PARABADMINTON	Débutants			X		X	X	X	X
École Française de Badminton EFB	INITIER LES JEUNES 5/7 ans	Découverte de l'activité badminton				X	X	X	X	X
École Française de Badminton EFB	INITIER LES JEUNES 8/11 ans	PASSBAD Plumes blanche et jaune				X	X	X	X	X
École Française de Badminton EFB	PERFECTIONNER LES JEUNES 11/13 ans	PASSBAD Plumes verte, bleu et rouge					X		X	X
Groupe compétiteurs	ENTRAÎNER INDIVIDUEL et COLLECTIF	tous Niveau Régional à national							X	X

POUR LES DIRIGEANTS ...

Ci-dessus, vous trouverez un guide rapide pour vous donner un aperçu de vos besoins en éducateurs suivant les caractéristiques de vos licenciés au sein de votre club.

Un plan de formation est indispensable pour un club aujourd'hui. Plus ce dernier forme ses intervenants et ses éducateurs bénévoles ou professionnels, plus il sera en capacité de remplir sa fonction de club d'accueil auprès des différents publics qui viennent à notre discipline. Ce plan de formation doit faire partie du projet global du club courant sur une olympiade, voire deux, et quelques fois plus lorsque les enjeux visés sont importants et structurants.

Il est aujourd'hui très difficile de trouver un éducateur professionnel ou bénévole afin d'assurer la mission d'encadrement sur les différents créneaux du club, le plan de formation doit être une des solutions à cette problématique.

Ce projet est continu et doit être réfléchi pour se renouveler en permanence, voire surtout pour s'amplifier avec le temps et la construction progressive d'une pyramide d'intervenants techniques au sein de votre structure.

Les équipes pédagogiques composées de professionnels, de bénévoles, ou des deux, sont certainement l'avenir de notre culture d'entraînement et d'initiation à notre discipline. Il faut donc réfléchir en « équipe technique de club » et ne plus envisager LA personne qui « encadrera au club ».

Il faut bien sûr, amorcer cette démarche de manière cohérente et adaptée avant de penser à ce processus d'équipe pédagogique, car tous les clubs de Midi-Pyrénées ne sont pas encore à ce niveau de positionnement.

Malgré tout, il ne faut pas perdre de vue l'avenir à moyens termes afin que les clubs puissent être de vrais lieux de promotion et de développement du badminton.

Identification des personnes ressources par le club :

Privilégier un candidat motivé pour la formation, cette personne doit être soutenue et non contrainte à rentrer en formation. Le système de Pack de formation régionale est long, demande un investissement fort pour le club, exige de se confronter au public cible de la formation choisie, encadrement jeune lorsqu'on se dirige sur le DIJ, encadrement adulte loisir pour le DIA.

Il est important de se remettre à chercher et à identifier une autre personne dès qu'une personne ressource est trouvée, car la durée de vie d'un bénévole actif est en moyenne de 3 à 4 ans, il faut donc anticiper ces pertes dans le temps.

FORMATIONS REGIONALES pour les éducateurs bénévoles

Intitulé	Contenus	Intervenants	Public visé	Coût (€)	Durée	Dates et lieu
DAB	Gestion axée sur l'animation de groupe	<ul style="list-style-type: none"> Claudia CARON (DEJEPS) Benjamin BADAULT (BEES1) Xavier DEMANZE (BEES 2) Germain BIEVLET (Moniteur) 	Tous publics	210€	30h	17/18 octobre 2015 Au CREPS 5/6 novembre 2015 Au CREPS
MT	Augmenter le vécu d'entraîné du formé et affiner ses connaissances technico-tactique en Badminton	<ul style="list-style-type: none"> Anne MERIENNE (DEJEPS) Claudia CARON (DEJEPS) Samuel RILINGER (DEJEPS) François DURIER (DESJEPS) Xavier DEMANZE (BEES 2) 	Titulaire DAB/DIB/BEF1	105€	15h	23/24 janvier 2016 A Blagnac
DIJ	Mettre en œuvre des séances d'initiation à des jeunes joueurs et appréhender l'outil mallette Mini-Bad	<ul style="list-style-type: none"> Claudia CARON (DEJEPS) Anne MERIENNE (DEJEPS) Xavier DEMANZE (BEES 2) 	Titulaire DAB/DIB et du MT	210€	30h + 15h de stage	20/21 février 2016 au CREPS 16/17 avril 2016 au CREPS 18 ou 19 juin 2016 (certification)
DIA	Initier pour un public adulte débutant	<ul style="list-style-type: none"> Xavier DEMANZE (BEES 2) Anne MERIENNE (DEJEPS) 	Titulaire DAB/DIB et du MT	105€	15h	6/7 février 2016 au CREPS
DIPARABAD	Initier un public en situation d'handicap physique et de les intégrer dans le club	CTN	Titulaire DAB/DIB et du MT	NC	15h	NC
Monitorat	Perfectionner tous les publics pour la compétition	<ul style="list-style-type: none"> Xavier DEMANZE (BEES 2) 	Titulaire DIJ + un autre module Initiateur	245€	35h + 35h de stage	14 et 15 novembre 2015 au CREPS 5 et 6 mars 2016 au CREPS 21 mai 2016 au CREPS Certification en décembre 2016

INFORMATIONS ET THÉMATIQUES POUR LES DIRIGEANTS

Thème 1 : Promouvoir et développer sa structure

Intitulé	Objectifs	Intervenants	Frais pédagogiques	Durée	Dates et Lieu
CNDS	Connaître les critères de financement du CNDS 2016	<ul style="list-style-type: none"> • François DURIER (DESJEPS) 	Gratuit	2h	CROS MP Février/mars 2016

Thème 2 : Structurer le fonctionnement d'un club

Intitulé	Objectifs	Intervenants	Frais pédagogiques	Durée	Dates et Lieu
Statut, rôle et fonction dans le club	Dissocier les différents acteurs dans le club	<ul style="list-style-type: none"> • Xavier DEMANZE (BEES 2) 	Gratuit	2h	A définir suivant le département
Fonctionnement interne du club et ses organes	Présenter les missions et les rôles d'un bureau et d'un conseil d'administration au club	<ul style="list-style-type: none"> • Xavier DEMANZE (BEES 2) 	Gratuit	2h	A définir suivant le département

Thème 3 : Promouvoir et développer sa structure

Intitulé	Objectifs	Intervenants	Frais pédagogiques	Durée	Dates et Lieu
La Notion de projet	Comment et pourquoi construire un projet au sein du club	<ul style="list-style-type: none"> • Xavier DEMANZE (BEES 2) 	Gratuit	2h	A définir suivant le département

Les thèmes N°2 et N°3 doivent être organisés en partenariat avec un Comité afin de positionner ce cursus comme une formation de proximité.

FORMATIONS D'ARBITRAGE

Intitulé	Objectifs	Intervenants	Frais pédagogiques	Durée	Dates et Lieu
Formation d'Arbitre	Etre capable d'être arbitre départemental en maîtrisant les règles inhérentes au Badminton en compétition.	<ul style="list-style-type: none"> Formatrice d'Officiels 	80 €	15 h	À définir Sur une compétition
Formation d'Organisateur De Compétitions SOC	Etre capable de préparer, organiser et gérer une compétition.	<ul style="list-style-type: none"> Sales Hubert, Commission Arbitrage Knaebel Janick, Commission régionale d'Arbitre 	70 €	13h	À définir Au siège de la Ligue
Formation de Juge-arbitre	Etre capable de prendre en charge la responsabilité complète d'une compétition.	<ul style="list-style-type: none"> Sales Hubert, Commission Arbitrage Knaebel Janick, Formatrice régionale d'Arbitre 	80 €	15h	À définir Au siège de la Ligue

FORMATIONS CONTINUES DES ENTRAINEURS

Intitulé	Contenus	Intervenants	Public visé	Frais pédagogiques	Durée	Dates et lieu
Améliorer le lien pédagogique des séances	<ul style="list-style-type: none"> Travailler la cohérence des situations entre Thèmes et objectifs visés, Respecter une logique pédagogique. 	<ul style="list-style-type: none"> Xavier DEMANZE (BEES 2) Anne MERIENNE (DEJEPS) 	DIJ/DIA/moniteur DEB minimum	gratuit	7h	1 ^{er} novembre 2015 CREPS
Le jeu offensif en double	<ul style="list-style-type: none"> Les zones d'attaque Placement spécifique, Comment organiser les permutations d'attaque, 	<ul style="list-style-type: none"> Xavier DEMANZE (BEES 2) 	DIJ/DIA/moniteur DEB minimum	gratuit	7h	13 décembre 2015 CREPS
Stage Technique de Renforcement (STR)	Retours sur les fondamentaux vus en MT	<ul style="list-style-type: none"> Xavier DEMANZE (BEES 2) 	Diplômes fédéraux	gratuit	14h	2 et 3 avril 2016 CREPS

FORMATIONS CONTINUE DES MEMBRES DE L'ETR

Intitulé	Contenus	Intervenant	Nbre d'heures	Dates et lieu
Fonction Tutorale et certificateurs	Appréhender la mise en œuvre d'un tutorat auprès d'un stagiaire et d'assurer la fonction de certificateur	<ul style="list-style-type: none"> • Jérôme CAREIL (CTN) • Sonia BERTHELOT (CTN) 	15h	20 et 21 Octobre 2015 Paris, proche IFB
Formateur Fédéral 1 (FF1)	Prendre connaissance des contenus et programmes fédéraux	<ul style="list-style-type: none"> • Jérôme CAREIL (CTN) • Sonia BERTHELOT (CTN) 	15h	Janvier 2016 CREPS Chatenay Malabry
Préparation physique et prophylaxie	Précisions sur l'élaboration d'un programme physique et suivi des situations en prophylaxie	NC	7h	NC

FICHE D'INSCRIPTION AU DIJ (Diplôme d'Initiateur Jeune)

NOM : Prénom : Adresse : Date de naissance : Téléphone : Mail : Club : Dép :	N° de licence : Meilleur Classement Obtenu : Diplôme Scolaire ou Universitaire : Diplôme d'Etat (sport et animation) : Etes-vous dirigeant (président, trésorier, secrétaire, membre du comité directeur) ? Oui <input type="checkbox"/> Non <input type="checkbox"/>
---	--

<p>Pour les clubs nouvellement créés, le 1^{er} niveau de formation (DAB) pour le premier stagiaire est pris en charge par la Ligue.</p> <p>Pour les clubs de Haute-Garonne, il est pris en charge pour un stagiaire par club par le Comité Départemental 31.</p> <p>Soit une aide de 210€ qui seront à déduire du coût total de formation.</p>			
<p><u>Je m'inscris au cursus DIJ :</u></p> <p style="text-align: center;"> DAB <input type="checkbox"/> + MT <input type="checkbox"/> ↓ DIJ <input type="checkbox"/> </p>	<p><u>Les différentes équivalences du DAB :</u></p> <table border="1" style="width: 100%; border-collapse: collapse;"> <tr> <td style="padding: 5px;"> <input type="checkbox"/> J'ai l'équivalence par : - Professorat EPS - ETAPS </td> <td style="padding: 5px;"> <input type="checkbox"/> J'ai validé mon DAB en : (Indiquer l'année) </td> </tr> </table>	<input type="checkbox"/> J'ai l'équivalence par : - Professorat EPS - ETAPS	<input type="checkbox"/> J'ai validé mon DAB en : (Indiquer l'année)
<input type="checkbox"/> J'ai l'équivalence par : - Professorat EPS - ETAPS	<input type="checkbox"/> J'ai validé mon DAB en : (Indiquer l'année)		
<p><u>Coût Total Cursus :</u></p> <p><input type="checkbox"/> DAB + MT + DIJ = 525€</p> <p><input type="radio"/> Nouveau club = -210€</p> <p><input type="radio"/> Stagiaire 31= -210€</p> <p>Rappel du Total : _____</p>	<p><u>Coût Total Cursus :</u></p> <p><input type="checkbox"/> MT + DIJ = 315€</p> <p><input type="radio"/> Nouveau club = -210€</p> <p>Rappel du Total : _____</p>		
J'envisage de m'inscrire prochainement au monitorat <input type="checkbox"/>			

FICHE D'INSCRIPTION AU DIA (Diplôme d'Initiateur Adulte)

NOM : Prénom : Adresse : Date de naissance : Téléphone : Mail : Club : Dép :	N° de licence : Meilleur Classement Obtenu : Diplôme Scolaire ou Universitaire : Diplôme d'Etat (sport et animation) : Etes-vous dirigeant (président, trésorier, secrétaire, membre du comité directeur) ? Oui <input type="checkbox"/> Non <input type="checkbox"/>
---	---

Pour les clubs nouvellement créés, le 1^{er} niveau de formation (DAB) pour le premier stagiaire est pris en charge par la Ligue.

Soit une aide de 210€ qui seront à déduire du coût total de formation.

Je m'inscris au cursus DIA : <div style="text-align: center;"> DAB <input type="checkbox"/> + MT <input type="checkbox"/> ↓ DIA <input type="checkbox"/> </div>	Les différentes équivalences du DAB : <table border="1" style="width: 100%; border-collapse: collapse;"> <tr> <td style="width: 50%; padding: 5px; vertical-align: top;"> <input type="checkbox"/> J'ai l'équivalence par : - Professorat EPS - ETAPS - BPJEPS APT </td> <td style="width: 50%; padding: 5px; vertical-align: top;"> <input type="checkbox"/> J'ai validé mon DAB en : (Indiquer l'année) </td> </tr> </table>		<input type="checkbox"/> J'ai l'équivalence par : - Professorat EPS - ETAPS - BPJEPS APT	<input type="checkbox"/> J'ai validé mon DAB en : (Indiquer l'année)
<input type="checkbox"/> J'ai l'équivalence par : - Professorat EPS - ETAPS - BPJEPS APT	<input type="checkbox"/> J'ai validé mon DAB en : (Indiquer l'année)			
<u>Coût Total Cursus :</u> <input type="checkbox"/> DAB + MT + DIA = 420€ <input type="radio"/> Nouveau club = -210€ <input type="radio"/> Stagiaire 31= -210€ Rappel du Total : _____	<u>Coût Total Cursus :</u> <input type="checkbox"/> MT + DIA = 210€ <input type="radio"/> Nouveau club = -210€ Rappel du Total : _____	<u>Coût Total Cursus si déjà inscrits au DIJ :</u> <input type="checkbox"/> DIA = 105€ Rappel du Total : _____		
J'envisage de m'inscrire prochainement au monitorat <input type="checkbox"/>				

FICHE D'INSCRIPTION AU MONITEUR

NOM :

Prénom :

Adresse :
.....

Date de naissance :

Téléphone :

Mail :

Club :

Dép : ...

N° de licence :

Meilleur Classement Obtenu :

Diplôme Scolaire ou Universitaire :
.....

Diplôme d'Etat (sport et
animation) :

Etes-vous dirigeant (président, trésorier,
secrétaire, membre du comité directeur) ?

Oui Non

Je m'inscris au monitorat :

DIJ

+

DIA



MONITEUR

Coût de la formation : 245 euros

FICHE D'INSCRIPTION FORMATION CONTINUE

NOM :	N° de licence :
Prénom :	
Adresse :	Meilleur Classement Obtenu :
Date de naissance :	Diplôme Scolaire ou Universitaire :
Téléphone :	Diplôme d'Etat (sport et animation) :
Mail :	
Club : Dép :	Etes-vous dirigeant (président, trésorier, secrétaire, membre du comité directeur) ? Oui <input type="checkbox"/> Non <input type="checkbox"/>

Je m'inscris à la formation continue :

- **Thème(s) choisi(s) :**

- **Date(s) :**

- **Prix : Gratuit**

FICHE D'INSCRIPTION FORMATION DIRIGEANT

NOM :

Prénom :

Adresse :
.....

Date de
naissance :

Téléphone :

Mail :

Club : Dép :

N° de licence :

Meilleur Classement
Obtenu :

Diplôme Scolaire ou
Universitaire :
.....

Diplôme d'Etat (sport et
animation) :
.....

Etes-vous dirigeant (président,
trésorier, secrétaire, membre du
comité directeur) ?

Oui Non

Je m'inscris à la formation dirigeant :

- **Thème(s) choisi(s) :**

- **Date(s) :**

- **Prix : Gratuit**

FICHE D'INSCRIPTION A L'ARBITRAGE

NOM : Prénom : Adresse : Date de naissance : Téléphone : Mail : Club : Dép :	N° de licence : Meilleur Classement Obtenu : Diplôme Scolaire ou Universitaire : Diplôme d'Etat (sport et animation) : Etes-vous dirigeant (président, trésorier, secrétaire, membre du comité directeur) ? Oui <input type="checkbox"/> Non <input type="checkbox"/>	Je m'inscris au cursus entier : Arbitrage <input type="checkbox"/> SOC (Stage Organisateur de Compétition) <input type="checkbox"/> SJA (Stage Juge Arbitre) <input type="checkbox"/> Coût Total Cursus : <input type="checkbox"/> Arbitrage + SOC + SJA = 230€ <input type="radio"/> Exonération pour les filles ou moins de 18 ans = -80€ <p style="text-align: center;"><u>OU</u></p> <input type="radio"/> Nouveau club = -80€	Je ne m'inscris qu'à certains modules : A l'Arbitrage <input type="checkbox"/> Au SOC <input type="checkbox"/> Au SJA <input type="checkbox"/> Coût du Cursus : <input type="checkbox"/> Arbitrage = 80€ <input type="checkbox"/> SOC = 70€ <input type="checkbox"/> SJA = 80€ <input type="radio"/> Exonération pour les filles ou moins de 18 ans = -80€ ou -70€ <p style="text-align: center;"><u>OU</u></p> <input type="radio"/> Nouveau club = -80€ ou -70€
		[Exonération pour un seul stagiaire par club]	
		Rappel du Total : _____ *	Rappel du Total : _____ *